KKK Ingenieurgesellschaft

Hörsaalzentrum Uni Duisburg-Essen

Hörsaalzentrum Universität Duisburg-Essen

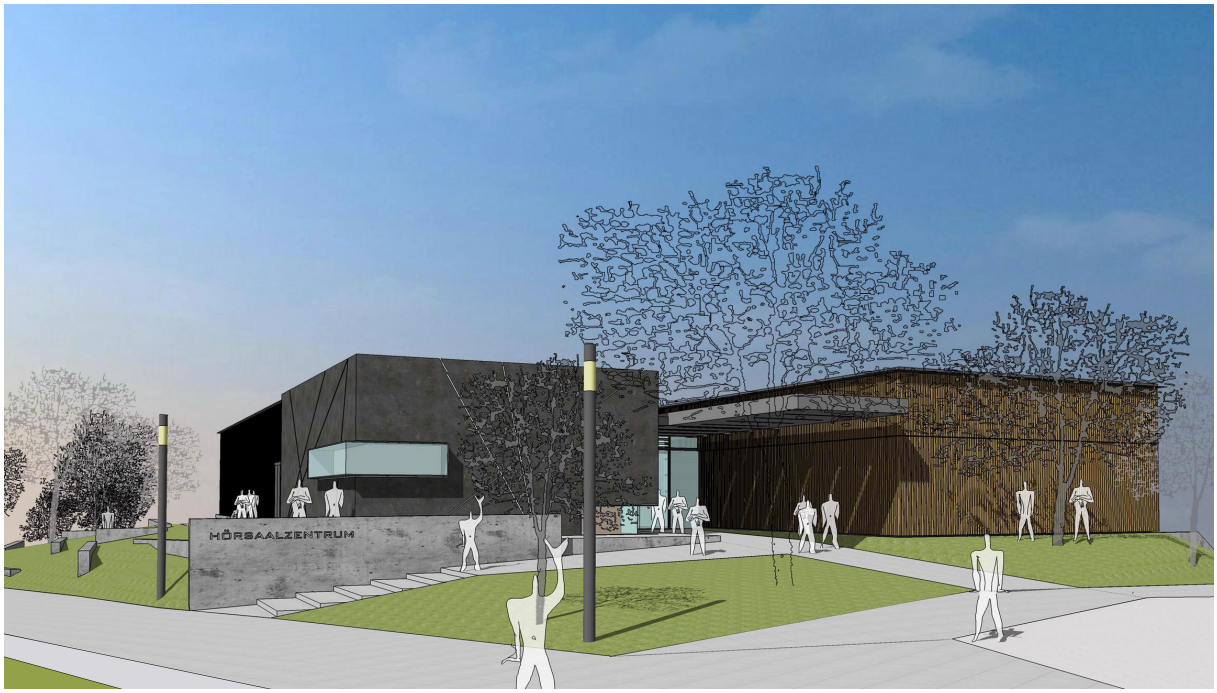

KKK Ingenieurgesellschaft - BERATENDE INGENIEURE FÜR BAUWESEN
Kurfürstenstraße 30 – 40211 Düsseldorf - Telefon: 0211 / 179300-0
Email: info@kkk-ing.de – Web: www.kkk-ing.de

KKK Ingenieurgesellschaft

Hörsaalzentrum Uni Duisburg-Essen

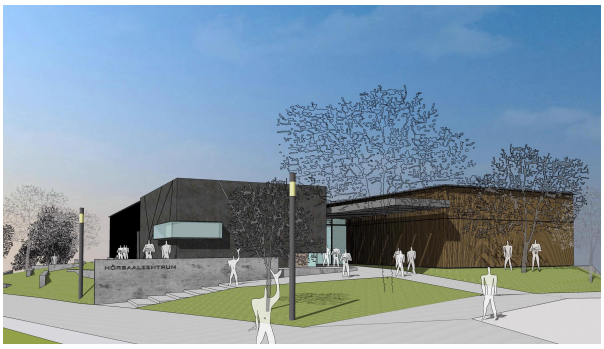

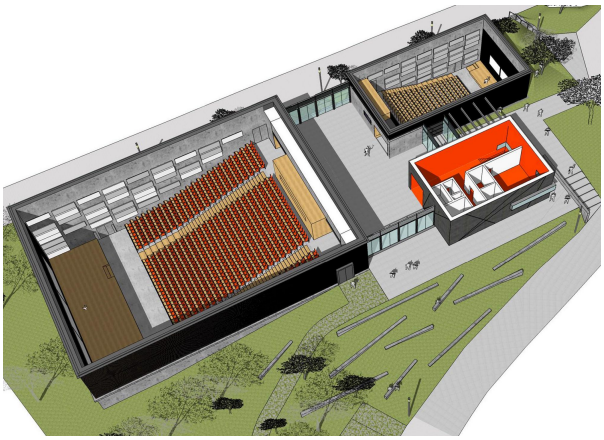

Bauherr

BLB Bau- und Liegenschaftsbetrieb NRW Duisburg
Friedrich-Wilhelm-Straße 12
47051 Duisburg

Architekt Entwurfsplanung

Planungsgruppe Drahtler GmbH
Schleefstraße 3-5
44287 Dortmund

Architekt Ausführungsplanung

architektmarkusschebalkin
Pierstraße 8
50997 Köln

Bauort

Lotharstraße 63a
Duisburg

Daten und Fakten

Gebäudetyp	Neubau eines Hörsaalzentrums im Duisburger Campus mit zwei Hörsälen (ca. 850 bzw. 200 Sitzplätze) Foyerbereich als transparentes Atrium mit großflächiger Verglasung Regieräume und sonsitge Nebenräume BGF: ca. 2.580 m² BRI: ca. 18.460 m³
Baukosten	ca. 6,7 Mio. € netto (KG 300 + 400) ca. 7,4 Mio. € netto (gesamt)
Konstruktion	Stahlbeton, Stb.-Fertigteilbinder
Fertigstellung	2014
Leistungsbereich KKK	Leistungsphasen 5 bis 6 der Tragwerksplanung

KKK Ingenieurgesellschaft

Hörsaalzentrum Uni Duisburg-Essen

Weitere Bilder

KKK Ingenieurgesellschaft - BERATENDE INGENIEURE FÜR BAUWESEN
Kurfürstenstraße 30 – 40211 Düsseldorf - Telefon: 0211 / 179300-0
Email: info@kkk-ing.de – Web: www.kkk-ing.de